FONDAZIONE TEATRO COMUNALE E AUDITORIUM BOLZANO
STIFTUNG STADTTHEATER UND KONZERTHAUS BOZEN

PIANTA ORGANICA FONDAZIONE TEATRO COMUNALE E AUDITORIUM
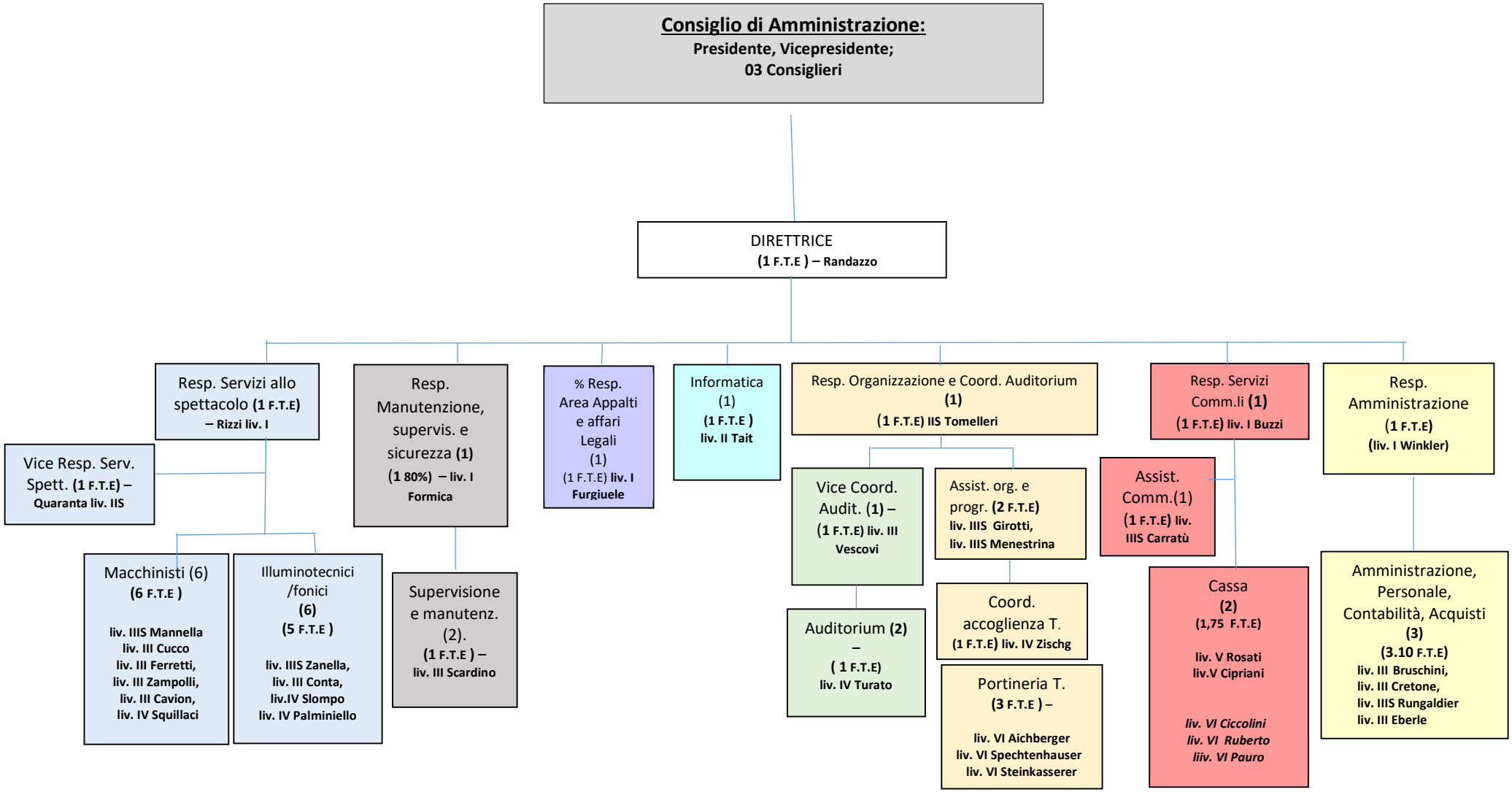
Delibera CDA n. 24 del 28.10.2024 - Organico previsto Totale: **40 FTE** **(*) in forza al 31/12/2025 33,65 FTE**
(*) in forza al 31/12/2025 38 persone in servizio